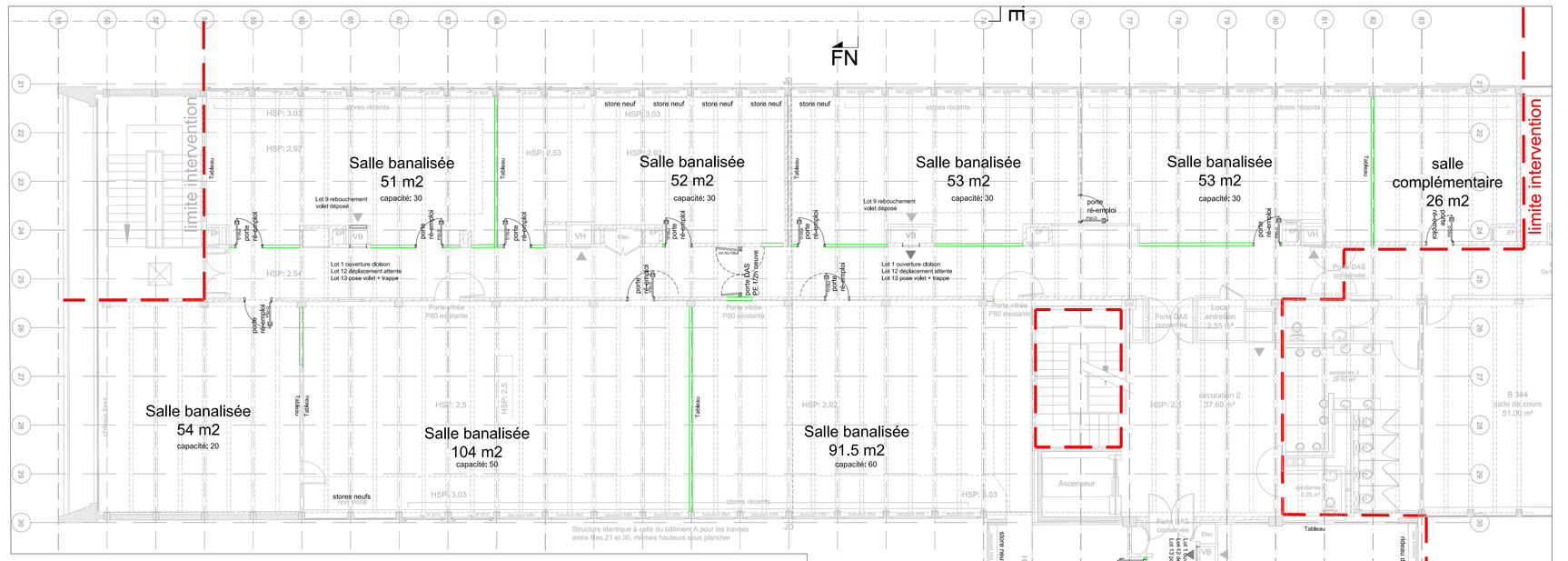


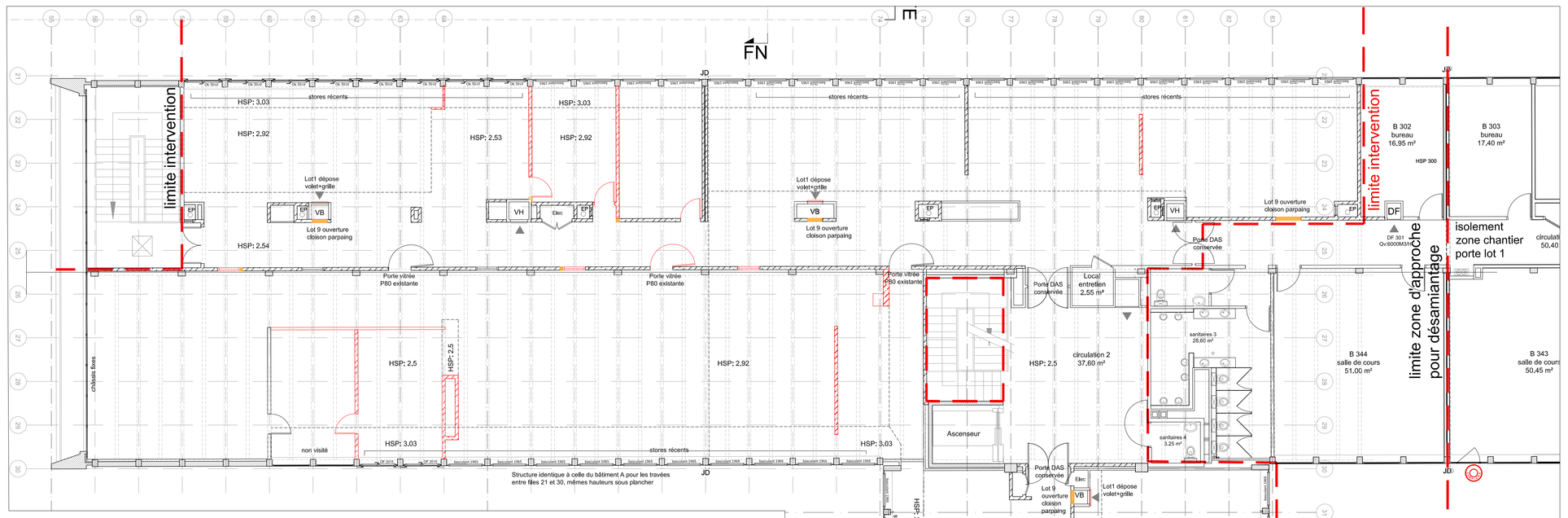

PLAN B300_2ème_PROJET

PLANS PROJET
- Lot 2 voile béton
- Lot 2 maçonnerie enduit 2 faces
- Lot 9 cloisons doublages

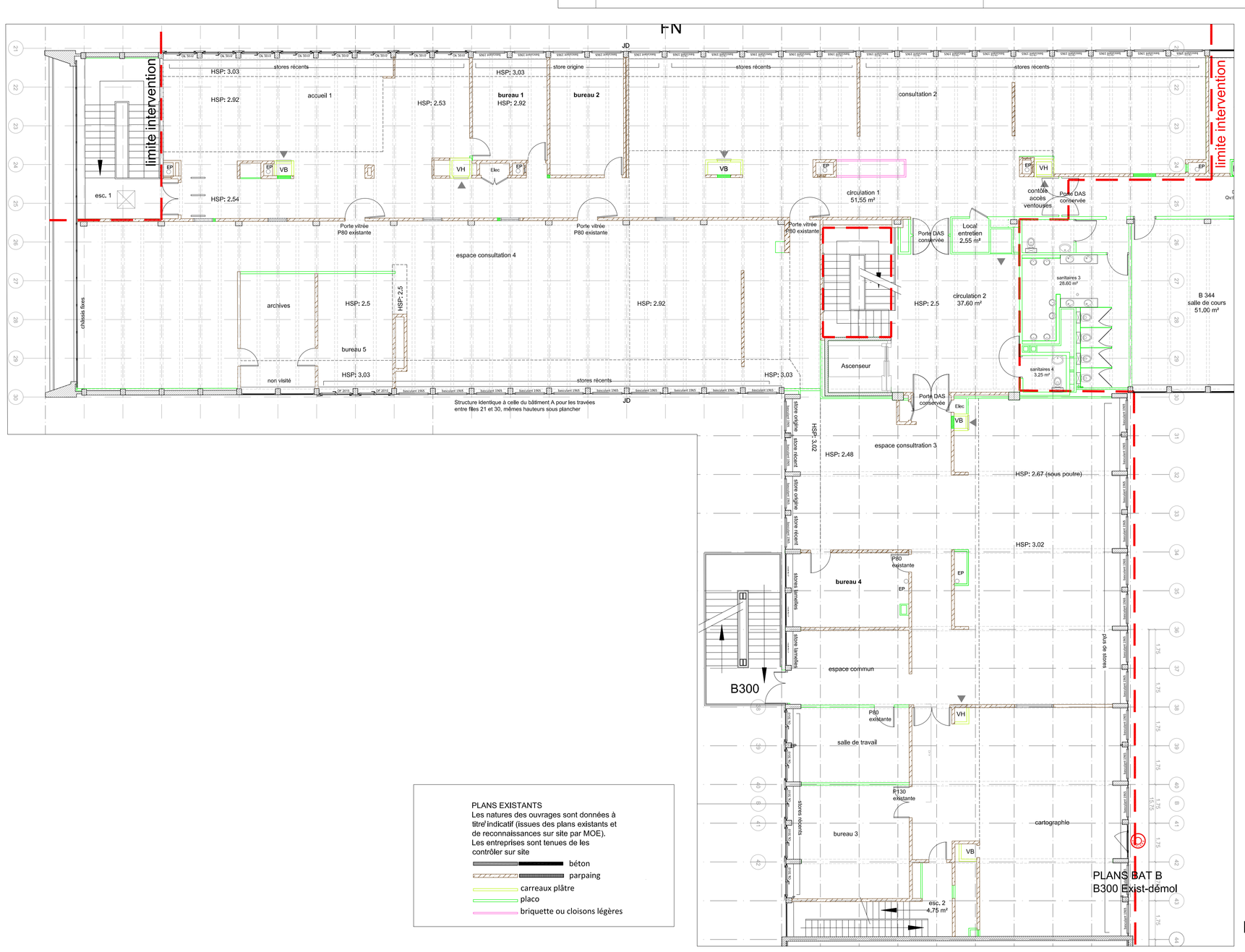


PLANS BAT B
B300 Exist-démol

PLANS EXISTANTS
Les natures des ouvrages sont données à titre indicatif (issues des plans existants et de reconnaissances sur site par MOE).
Les entreprises sont tenues de les contrôler sur site
- béton
- parpaing
- carreaux plâtre
- placo
- briquette ou cloisons légères

PLAN B300_2ème_EXISTANT

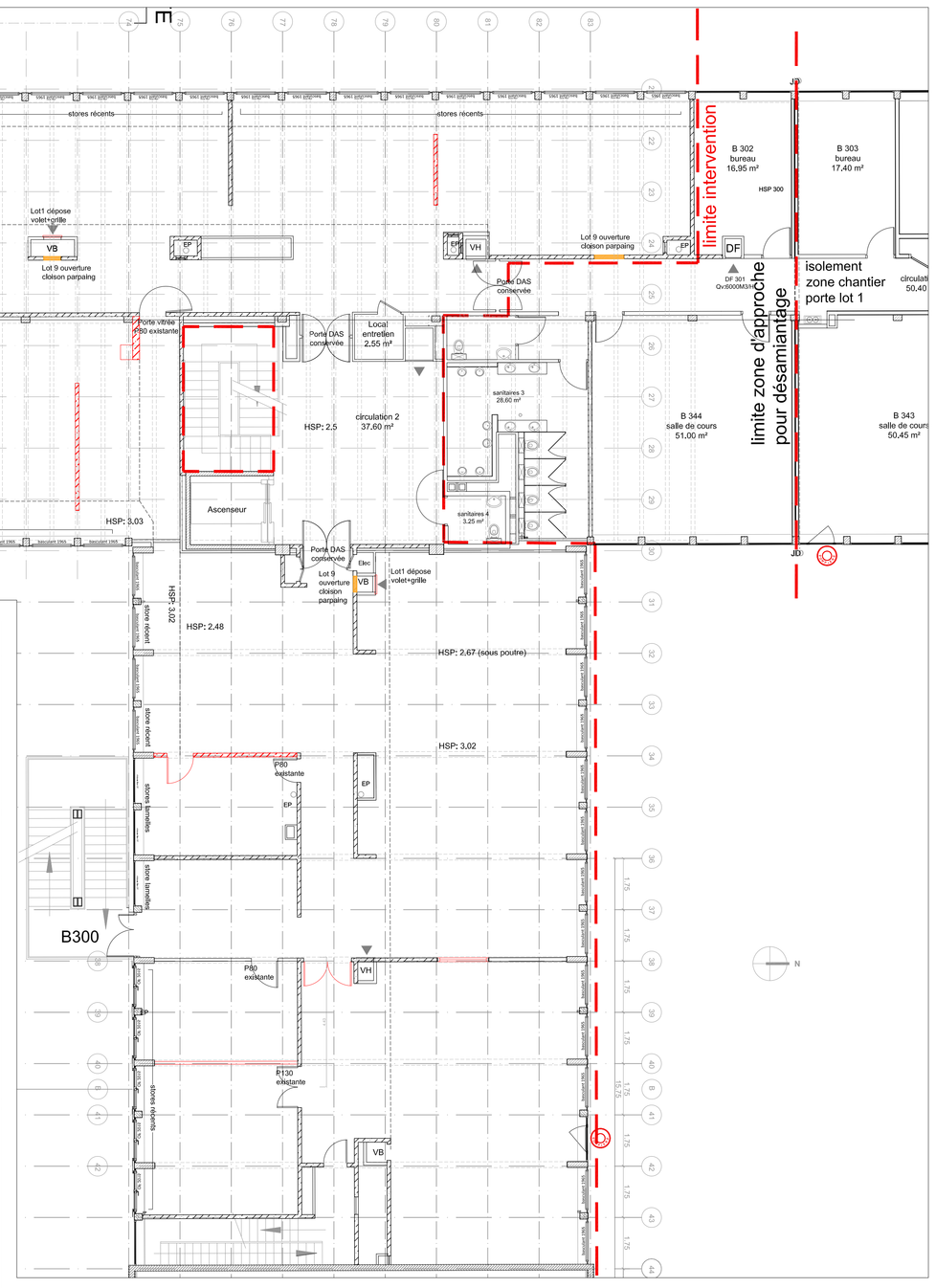


PLAN B300_2ème_DEMOLITION

PLANS DEMOLITIONS
Les curages et démolitions sont repérés par couleurs et par lots
- démolition Lot 1 curage-désamiantage
- démolition Lot 2 GO
- dépose Lot 5 menuiseries extérieures
- Lot 9 dépose cloisons doublages, portes réemploi et portes à changer dans cloisons

**REHABILITATION ET SURELEVATION DU BATIMENT A**
CAMPUS VILLEJEAN
RENNES

**UNIVERSITE RENNES 2**
**MAITRISE D'OUVRAGE**
Place du Recteur Henri le Moal - Cs 24307 - 35043 RENNES Cedex
Tél. : 02 99 14 10 00

**DEKRA CSPS et BUREAU de CONTROLE**
Agence de Bretagne
Avenue de Belle-Fontaine
Allée du Communal ZA de la Hallerie
35770 VERN SUR SEICHE

**ATELIER ROBAIN GUEYSSE ARCHITECTES MANDATAIRES**
1 bis cité Gitard / 75011 Paris
Tél. : 01.43.55.96.69
v@rejean@atelier-arog.fr

**BMC2 ARCHITECTES**
15 rue Martel 75010 Paris
Tél. : 01.53.34.03.36
v@rejean@bmc2.fr

**I2C Ingenierie**
**BET Fluides**
25 rue Bahon Rault
35700 Saint-Grégoire
Tél. : 02 99.87.18.87 ID@I2Cco.fr

**BATISERF**
**BET STRUCTURE**
11 Bis Paul Langevin 38600 Fontaine
Tél. : 04 76 24 83 84
agence@batiserf.com

**BMF ECONOMISTE**
250, route de Chabeuil BP 1
26901 VALENCE
Tél. 04 75 65 19 34
bureau@bmf-economiste.fr

**CSB CSSI**
39 rue du Général Leclerc BP 37 550
SAINT AVERTIN
Tél. : 01 30 30 58 10
contact@solutions-sellerg.fr

**THERMIBEL ACOUSTIQUE**
3, rue des Pins 38100 GRENOBLE
Tél. : 04.38.12.15.70
thermibel@thermibel.fr

**AIA OPC**
6 rue d'Ouessant Portugaine 2, 35700 Saint-Grégoire
Tél. : 02 99 65 97 17
Aia.management.rennes@aia.fr

**INAXE MOE Amiante**
2 bis rue du Pôle Teledin
35700 Rennes
Tél. : 02 99 68 97 17
contact@inaxe.fr

PLANS BAT B
B300 Exist-démol

| | |
|---|---|
| fichier : | PLA_LOT2_Rev-Indice-date-CSS-LOT-1.dwg |
| date : | Imprimé le 16/04/2024 |
| phase : | projet / avant-projet |
| V.JR | DCE-LOT 1 / ardd |
| échelle : | 1/100 |
| type : | P |
| numéro : | 20 |
| ind. : | |